ETGroup

THE ESG KNOWLEDGE COMPANY

INFORMAZIONE E NETWORKING

Monitoriamo e interpretiamo i grandi driver di **cambiamento** per le imprese sostenibili. Creiamo **conoscenza** e **connessioni** per accelerare l'integrazione degli Esg nella governance e nella strategia. Favoriamo l'**engagement** con la finanza.

ETGroup
THE ESG KNOWLEDGE COMPANY

COSA FACCIAMO PER LE AZIENDE

FORMAZIONE, INDUCTION E CONSULENZA

Accompagniamo le aziende nella definizione della loro **ESG Identity**. Forniamo al management **benchmarking**, **best practice** e una chiara visione del mercato e dei peer in un contesto complesso e in rapido cambiamento. Sviluppiamo percorsi di **consapevolezza** e **potenziamento della cultura Esg** in azienda per favorire e supportare l'implementazione dei piani strategici e sostenibili.

ANALISI E CONTENUTI

Attraverso il tool proprietario **atlante.SRI** monitoriamo il mercato dei fondi Esg e sviluppiamo analisi su prodotti e asset class. Sviluppiamo informazione, formazione e ricerca per consulenti, asset manager, private banker e investitori istituzionali, anche attraverso le nostre testate giornalistiche, le nostre newsletter, i prodotti editoriali e i webinar.

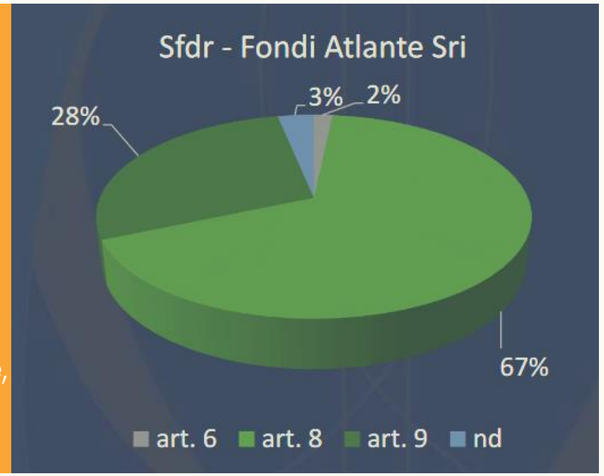

ETGroup
THE ESG KNOWLEDGE COMPANY

COSA FACCIAMO PER LA FINANZA

POSIZIONAMENTO E NETWORKING

Assistiamo gli asset manager nella definizione della loro **ESG Identity**. Creiamo occasioni di incontro del mercato, di posizionamento attraverso **eventi, ricerche** e **prodotti editoriali dedicati**. Favoriamo l'engagement con le aziende, il confronto tra gli attori della filiera degli investimenti e l'approfondimento specialistico.

ABOUT US

Ci occupiamo di ESG dal 2011. Siamo la prima ESG Knowledge Company italiana. Crediamo in una informazione specializzata e verticale sulla sostenibilità del business, da un doppio punto di vista: l'azienda e la finanza.

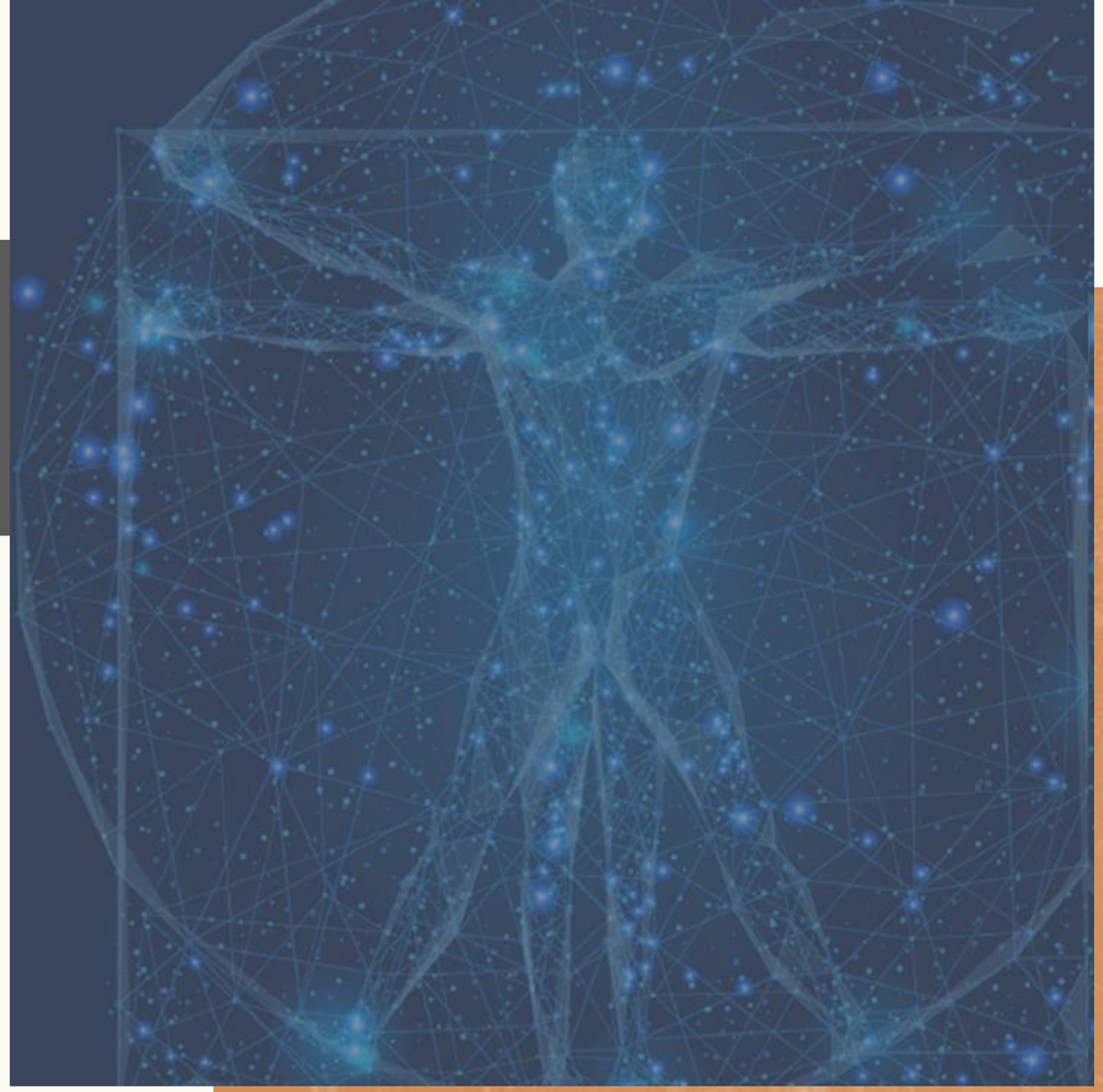

ET.group si è sviluppato attorno al progetto editoriale ETicaNews e rappresenta oggi un caso unico nell'ambito del giornalismo e della ricerca sui temi della sostenibilità. Nato da un gruppo di giornalisti e comunicatori finanziari, il concept è quello di creare una realtà editoriale non vincolata alla pubblicità tradizionale (a sua volta legata ai volumi di traffico), ma fondata sulla specializzazione delle proprie competenze.

Negli anni, ETicaNews ed ET.Group hanno saputo consolidare la propria reputazione presso grandi aziende, operatori della finanza e professionisti, proponendo progetti innovativi e verticali sugli ESG, per la crescita culturale, manageriale e strategica.

ETGroup
THE ESG KNOWLEDGE COMPANY

ET.Group sviluppa conoscenza Esg attraverso:

INFORMAZIONE GIORNALISTICA

Approfondiamo le strategie Esg di aziende e finanza attraverso www.eticanews.it e ESG Business Review

RICERCA

Sviluppiamo banche dati e ricerche sulla governance aziendale e sui fondi di investimento Esg.

EVENTI

Favoriamo l'incontro di manager e professionisti per l'aggiornamento professionale, il networking e il confronto sulle best practice

FORMAZIONE E CONSULENZA

Forniamo servizi di consulenza strategica o su specifici progetti di rendicontazione e formazione. Attraverso ESG.academy, offriamo inoltre l'accesso a percorsi formativi, e a soluzioni tailor-made per aziende.

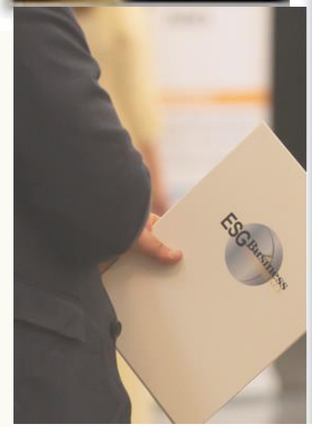

ETGroup
THE ESG KNOWLEDGE COMPANY

LE 5 DIMENSIONI DELLA **ESG IDENTITY** DEI SERVIZI DI ET.GROUP:

L'OSSERVATORIO

Da dieci anni tramite ETicaNews e ESG Business Review monitoriamo il mercato e i trend ESG, ingaggiando imprese e finanza sugli aspetti strategici e operativi della sostenibilità.

LA FINANZA

La nostra visione della sostenibilità parte da uno studio continuativo del mercato finanziario, attraverso il nostro database Atlante.SRI, e da un continuo confronto con gli investitori globali.

LA TECNOLOGIA

Alle imprese saranno chiesti sempre più dati di qualità: la tecnologia è parte degli strumenti che includiamo nelle nostre ricerche, consulenze e partnership, per analisi e personalizzazione delle

BENCHMARK IGI

Dal 2016 sviluppiamo l'Integrated Governance Index (IGI), primo strumento di analisi e benchmarking dei trend di integrazione degli ESG nel governo aziendale. All'Indice hanno aderito nel 2021 80 aziende, di cui 18 non quotate. L'indice copre circa il 50% delle prime 100 società della Borsa Italiana e il 60% del

PARTNERSHIP STRATEGICHE

Il nostro modello si basa sullo sviluppo di partnership strategiche di lungo periodo con player di primario standing nei vari campi della consulenza e dell'associazionismo, con i quali sviluppiamo ricerche, progetti e risorse.

ETGroup
THE ESG KNOWLEDGE COMPANY

Partner istituzionali e scientifici

ci hanno accompagnato e ci accompagnano

nei nostri progetti.

I NOSTRI PARTNER

I nostri eventi e le nostre iniziative coinvolgono e connettono manager delle più grandi aziende italiane e dei principali player finanziari e di investimento.

Scopri di più

sulle aziende e sugli asset manager.

IL NOSTRO NETWORK

ETGroup
THE ESG KNOWLEDGE COMPANY

ALCUNI DEI NOSTRI PROGETTI

Consulenza di alto profilo per progetti personalizzati

PRYSMIAN

Supporto strategico nella redazione del Report di sostenibilità allineato alla ESG Identity del gruppo

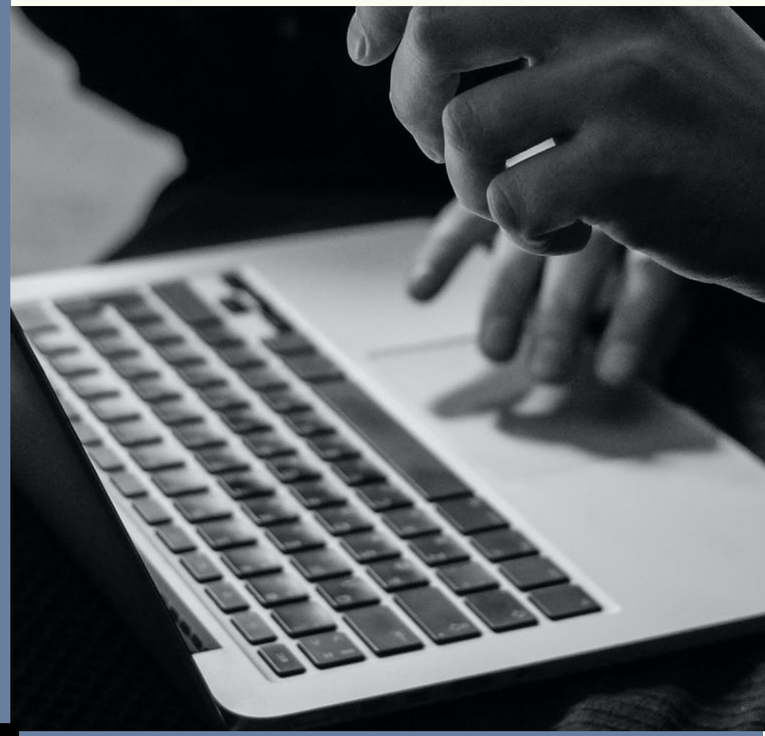

GRUPPO CAP

Ricerca e positioning paper sulla finanza e il settore idrico.

TECHEDGE

Analisi della governance ESG e creazione della ESG Identity

THE ESG KNOWLEDGE COMPANY

I NOSTRI EVENTI

Eventi specialistici per lo sviluppo di competenze e networking

SALONE SRI

Dal 2016, l'evento di riferimento per la filiera degli investimenti Esg: asset manager, private banking, istituzionali, consulenti

ESG BUSINESS CONFERENCE

ESG networking, ESG research, ESG solutions per i manager della sostenibilità in azienda

ET.WEBINAR E WORKSHOP

Workshop tematici con le analisi di ETicaNews e i contributi di autorevoli partner

ETGroup
THE ESG KNOWLEDGE COMPANY

I NOSTRI BRAND

ETicaNews

WWW.ETICANEWS.IT

INFORMAZIONE

INTEGRATED GOVERNANCE INDEX

WWW.ESGBUSINESS.IT

AZIENDE

ATLANTE SRI

WWW.ATLANTESRI.IT

FINANZA

ESG governance LAB

WWW.ESGBUSINESS.IT

FORMAZIONE

ESG Business REVIEW
The first magazine focused on environmental, social & governance for companies and finance

WWW.ETICANEWS.IT

ESG Business CONFERENCE

WWW.ESGBUSINESS.IT

2021 Salone SRI SRI Awards

WWW.SALONESRI.IT

ESG.academy
sustainability knowledge

WWW.ESGACADEMY.IT

ETGroup
THE ESG KNOWLEDGE COMPANY

IL NOSTRO TEAM

UN GRUPPO DI PROFESSIONISTI CON BACKGROUND COMPLEMENTARI PER UN APPROCCIO ESG INTEGRATO

LUCA TESTONI

Fondatore e ceo

Giornalista professionista, con una trentennale esperienza nell'economia e nella finanza in testate nazionali e di settore. Nel 2011, insieme ad alcuni colleghi visionari, ha fondato la testata ETicaNews, creando una realtà unica nel panorama giornalistico e il primo caso in Italia di informazione sugli ESG e la sostenibilità.

ELENA BONANNI

Partner

Giornalista economico-finanziaria, con oltre quindici anni di esperienza nel settore, è responsabile per le tematiche di governance e caporedattore di ESG Business Review. Coordina il progetto Integrated Governance Index

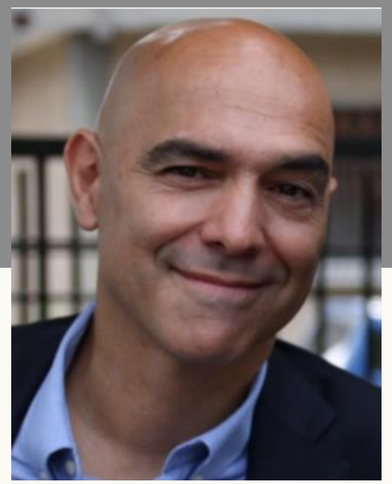

FABRIZIO GUIDONI

Responsabile Ufficio Studi

In ETicaNews fin dalla sua fondazione, è responsabile Ufficio studi Sri-Esg. Segue i mercati finanziari dai primi anni 90, è formatore finanziario ed è stato in cda di società di consulenza finanziaria e di holding di partecipazioni.

ETGroup
THE ESG KNOWLEDGE COMPANY

IL NOSTRO TEAM

UN GRUPPO DI PROFESSIONISTI CON BACKGROUND COMPLEMENTARI PER UN APPROCCIO ESG INTEGRATO

NOEMI PRIMINI

Chief Analysis & Research

Con un background di oltre quindici anni nel mondo delle analisi e rating di fondi comuni di investimento, fa parte del team di ETicaNews dal 2017, dove è responsabile dell'Atlante SRI e coordina le ricerche dell'ufficio studi.

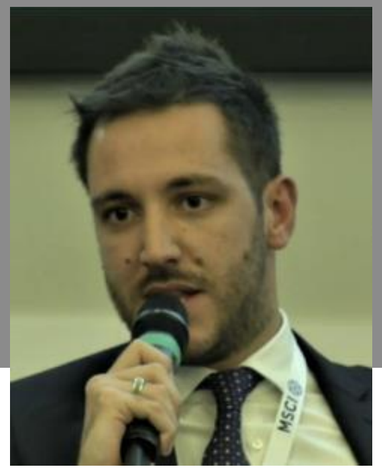

STEFANO FERRARI

ESG Consultant

Si è formato nel campo delle relazioni istituzionali e della corporate sustainability, prima presso le istituzioni pubbliche e successivamente per un gruppo bancario internazionale. Si occupa di progetti consulenziali, analisi e assessment per aziende e finanza, con particolare focus sul mondo del fixed income.

MARTINA COSTA

ESG Project Manager

Possiede una consolidata esperienza in società di rating Esg e di consulenza, dove ha coordinato team internazionali di analisti e si è occupata di bilanci e strategie di sostenibilità. È responsabile della formazione tramite ESG.academy, sviluppa progetti di ricerca e consulenza per le aziende

ETGroup
THE ESG KNOWLEDGE COMPANY

IL NOSTRO TEAM

UN GRUPPO DI PROFESSIONISTI CON BACKGROUND COMPLEMENTARI PER UN APPROCCIO ESG INTEGRATO

ALESSIA ALBERTIN

Editing & storytelling

Giornalista professionista con approccio multimediale (cartaceo, web e videomaking), si occupa degli approfondimenti giornalistici sul sito e su ESG Business Review, dei progetti editoriali e di storytelling

ALESSANDRO FENILI

Ufficio studi

Studi in economia e comunicazione all'Università della Svizzera Italiana,, ha sviluppato una delle prime analisi sulla relazione tra Esg e Ipo pubblicando il paper: "ESG and the Pricing of IPOs: Does Sustainability Matter". Si occupa delle analisi dell'atlante.SRI.

PIETRO MENZIANI

Ufficio studi

Dopo un Master in Green Management & Sustainable Businesses all'Università di Bologna, ha iniziato il suo percorso nel settore della comunicazione d'impresa in ambito sostenibilità, per occuparsi successivamente di reporstica Esg in una grande utility italiana.